Casos de uso Software CronOS

Nombre: Crear Malla de Turnos
Actor Principal: Administrador
Descripción: Permite al administrador generar la planificación general de turnos para un período determinado (semanal o mensual).
Precondición:

- Los empleados deben estar registrados en el sistema.
- Deben estar definidos los tipos de turno (mañana, tarde, noche, etc.).

ESCENARIO PRINCIPAL:

1. El administrador ingresa al módulo "Malla de Turnos".
2. Selecciona el período (fecha inicio y fecha fin).
3. El sistema muestra la lista de empleados disponibles.
4. El administrador asigna turnos manualmente o genera la malla automáticamente.
5. El sistema valida disponibilidad y reglas laborales.
6. El administrador guarda la malla.
7. El sistema registra y publica la malla de turnos.

ESCENARIOS ALTERNATIVOS:

- Si hay conflicto de horarios, el sistema muestra una alerta y solicita corrección.
- El administrador puede editar un turno antes de guardar.

Postcondición:
La malla de turnos queda almacenada y visible para los empleados.

Nombre: Asignar Turno
Actor Principal: Administrador
Actor Secundario: Empleado

Descripción: Permite asignar un turno específico a un empleado.

Precondición:

- El empleado debe estar activo en el sistema.

ESCENARIO PRINCIPAL:

1. El administrador accede a la opción "Asignar Turno".
2. Selecciona al empleado.
3. Escoge fecha y tipo de turno.
4. El sistema verifica disponibilidad.
5. El administrador confirma la asignación.
6. El sistema guarda la información y notifica al empleado.

ESCENARIOS ALTERNATIVOS:

- Si el empleado ya tiene turno asignado, el sistema muestra advertencia.
- Si el empleado está en vacaciones, el sistema bloquea la asignación.

Postcondición:
El turno queda registrado en el calendario del empleado.

Nombre: Solicitar Vacaciones
Actor Principal: Empleado
Actor Secundario: Administrador

Descripción: Permite al empleado solicitar días de vacaciones.

Precondición:

- El empleado debe tener días disponibles.

ESCENARIO PRINCIPAL:

1. El empleado ingresa al módulo "Vacaciones".
2. Selecciona las fechas deseadas.
3. El sistema calcula los días solicitados.
4. El empleado confirma la solicitud.
5. El sistema envía notificación al administrador.
6. El administrador aprueba o rechaza la solicitud.
7. El sistema actualiza el estado y notifica al empleado.

ESCENARIOS ALTERNATIVOS:

- Si no tiene suficientes días disponibles, el sistema bloquea la solicitud.
- Si el administrador rechaza la solicitud, el sistema registra el motivo.

Postcondición:
Las vacaciones quedan registradas y bloquean asignaciones de turno en ese período.

Nombre: Solicitar Reemplazo de Turno
Actor Principal: Empleado
Actor Secundario: Administrador / Otro empleado

Descripción: Permite a un empleado solicitar que otro lo reemplace en un turno asignado.

Precondición:

- El empleado debe tener un turno asignado.

ESCENARIO PRINCIPAL:

1. El empleado ingresa a su calendario.
2. Selecciona el turno que desea reemplazar.
3. Elige un compañero disponible.
4. Envía la solicitud de reemplazo.
5. El compañero acepta o rechaza la solicitud.
6. El administrador valida el cambio.
7. El sistema actualiza la asignación del turno.

ESCENARIOS ALTERNATIVOS:

- Si el compañero rechaza, el sistema notifica al solicitante.
- Si el administrador rechaza el cambio, el turno original se mantiene.
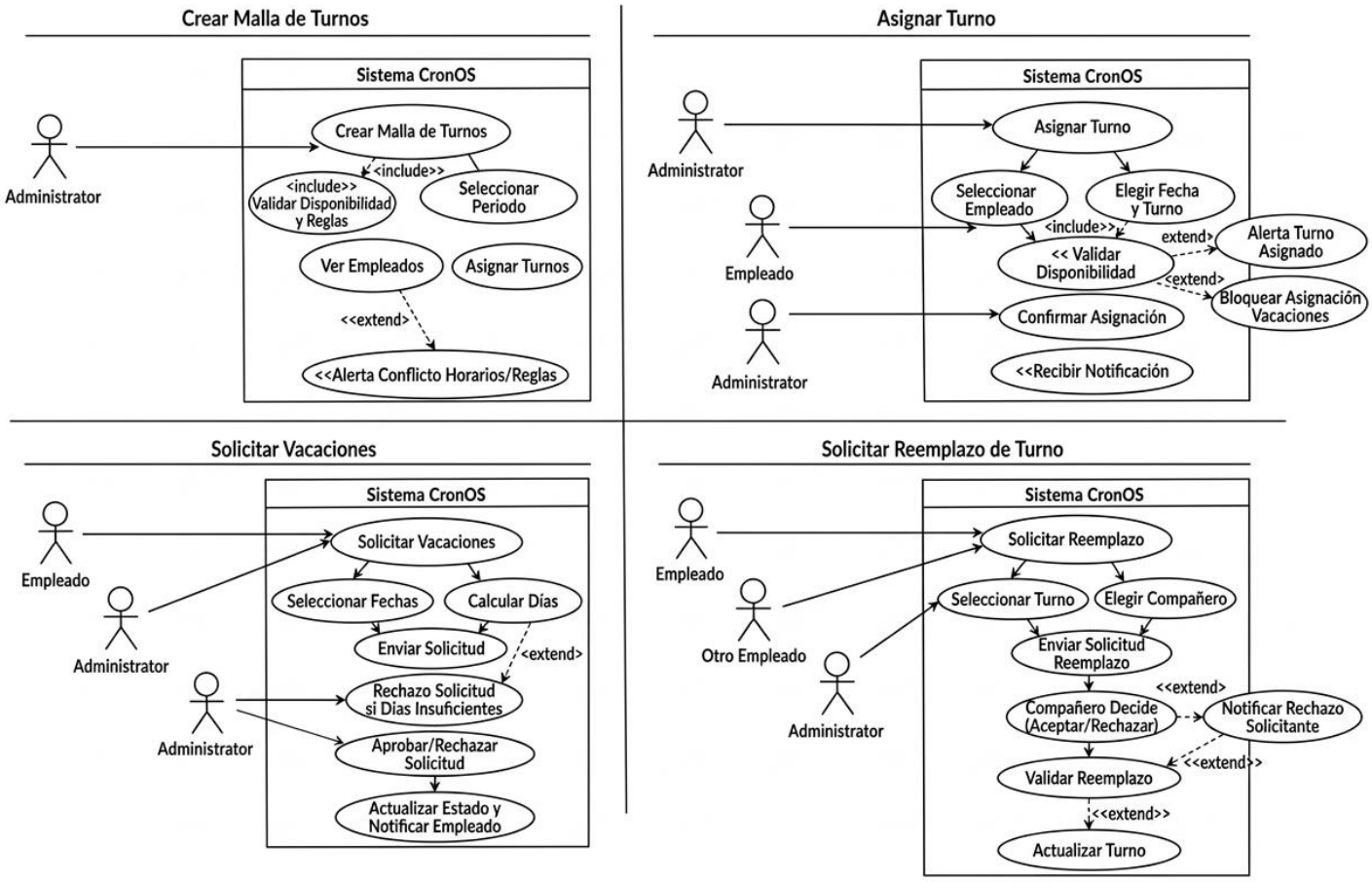
Postcondición:
El turno queda reasignado correctamente o permanece sin cambios si fue rechazado.